



Ansicht Süd-West



Ansicht Nord-Ost



Ansicht Nord-West

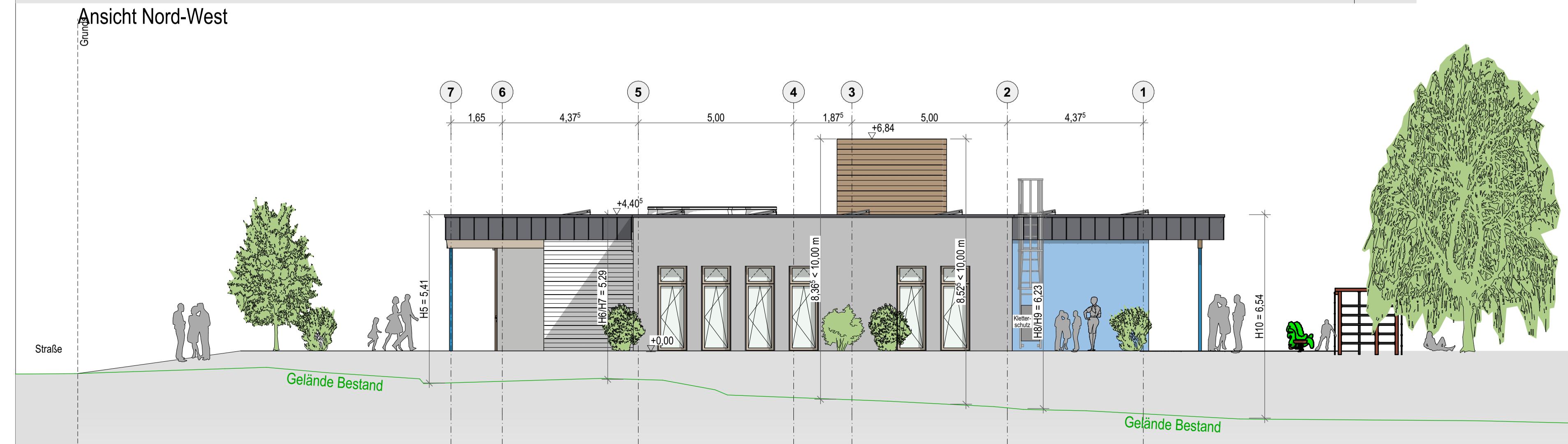

Ansicht Süd-Ost

BAUANTRAGSPLANUNG



PROJEKT:
Neubau einer 4 gruppigen Kindertagesstätte + Kindergruppe und
Errichtung von 83 Stellplätzen - Ehringhäuser Weg, 56414 Meudt

BAUHERR:
Ortsgemeinde Meudt, vertr. durch Ortsbürgermeister Herr Egid Zeis
Grabenstraße 9, 56414 Meudt

PLANUNG:

Architekten Ritz & Losacker GmbH

Obere Illbach 2, 56412 Heiligenroth

Fon: 02602/99782-0 • Fax: 02602/99782-59 • info@ritz-losacker.de • www.ritz-losacker.de

PLANINHALT:
Ansichten Süd-West, Süd-Ost, Nord-West, Nord-Ost OK FFB EG +/- 0.00m =
338,03 m ü.NN

ZEICHNUNGSNR.:	DATUM:	MASSSTAB:	GEZEICHNET:	PLANFORMAT:
834 BA-05	18.12.2023	1:100	DG	841x594 mm (DIN A1)

UNTERSCHRIFT BAUHERR

UNTERSCHRIFT ENTWURFSVERFASSER